

ŘÍKONÍN

ODŮVODNĚNÍ ÚZEMNÍHO PLÁNU

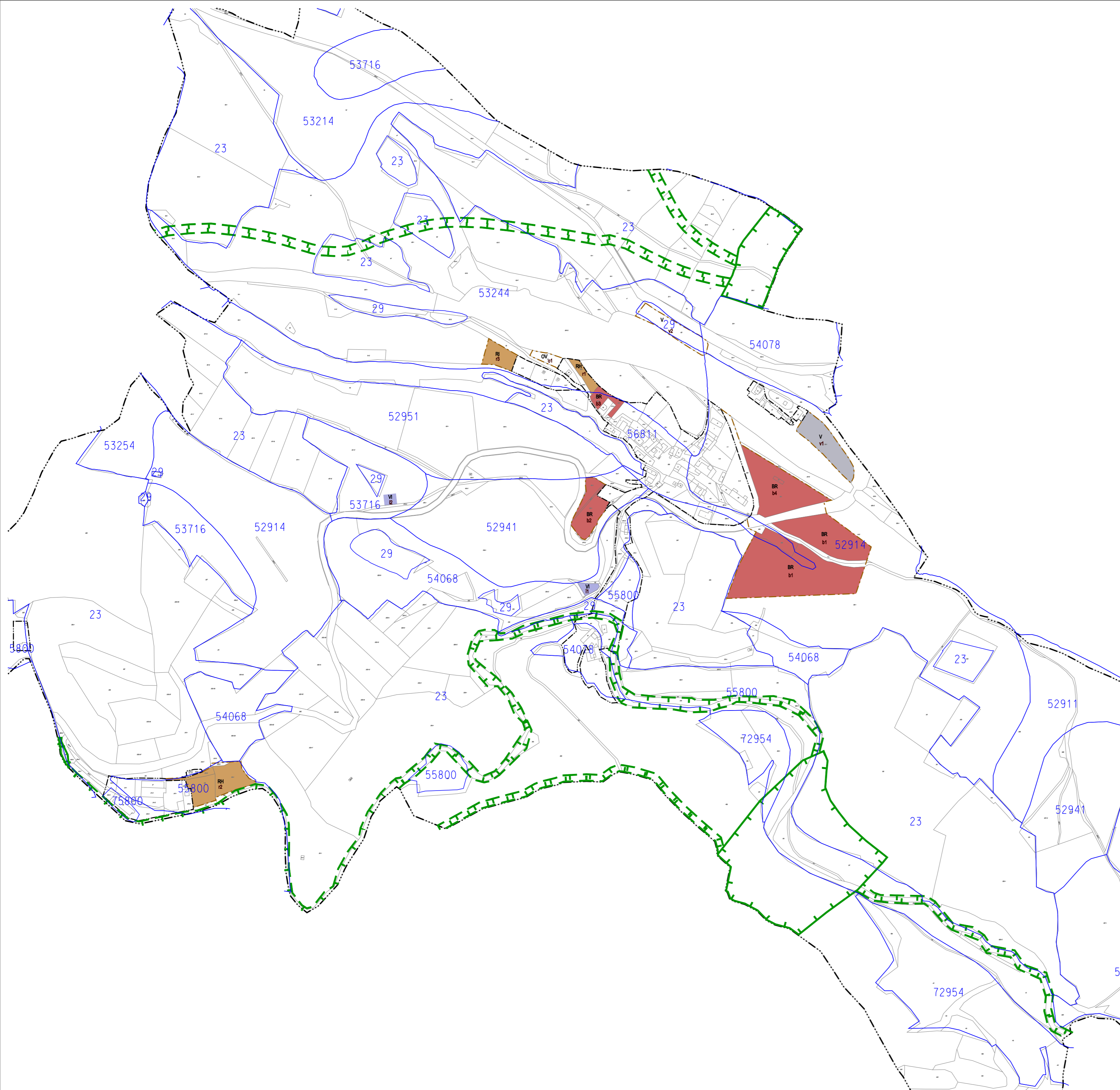

- NÁVRHOVÉ PLOCHY
- ČÍSLA LOKALIT ZÁBORU ZPF
- HRANICE A KÓD BPEJ
- PRVKY ÚSES
- HRANICE ZASTAVĚNÉHO ÚZEMÍ
- HRANICE ZASTAVITELNÝCH PLOCH
- HRANICE KATASTRU

č.jok.	využití	umíst.	plocha	zábor ZPF
b1	BYDLENÍ V RD	E	3,04	0,30
b2	BYDLENÍ V RD	E	0,45	0,06
b3	BYDLENÍ V RD	Z	0,13	0,04
b4	BYDLENÍ V RD	E	0,96	0,67
v1	VÝROBA	E	0,52	0,52
i1	VODNÍ ZDROJ S ČERP.STANICÍ	E	0,06	0,06
i2	VODOJEM	E	0,05	0,05
r1	HROMADNÁ REKREACE	E	0,12	0,12
r2	HROMADNÁ REKREACE	E	0,63	0,30
r3	REKREACE	E	0,23	0,04
CELKEM			6,19	2,16

POZN: UMÍSTĚNÍ - Z - ZASTAVĚNÉ PLOCHY
- E - MIMO ZASTAVĚNÉ PLOCHY

52 PŘEDPOKLÁDANÉ ZÁBORY ZPF

o3

OBJEDNATEL : OBEC ŘÍKONÍN
VEDOUČÍ PROJEKTANT : ING.ARCH. ALENA KOŠTÁLOVÁ, ZAVŘENÁ 32, 634 00 BRNO

ZODPOVĚDNÍ PROJEKTANTI :
DOPRAVA : ING. KOŠTÁL ŽP, ZELENĚ : ING. KOLÁŘOVÁ DIGIT. ZPRACOVÁNÍ : ING. KOŠTÁL
TECHNICKÁ INFRASTRUKTURA : ING.M. JOKL
ÚNOR 2010 MĚŘÍTKO 1 : 5000